

COMUNIDAD MAPUCHE LINO TURRIETA
 TITULO DE MERCED Nº 2033
 LUGAR PUCARDO
 COMUNA VILLARRICA
 PROVINCIA CAUTIN
 IX REGION DE LA ARAUCANIA

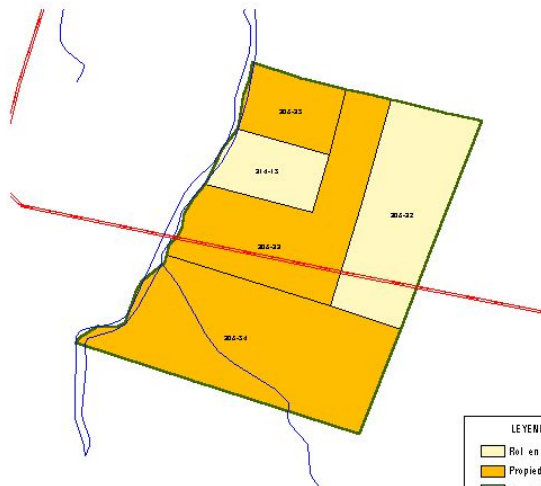

N
 Escala 1 : 8.000

LEYENDA

	Rel. en el T.M
	Propiedad Particular
	Propiedad Forestal
	Propiedad Fiscal
	Sin Información
	Rel Propiedad
	Título de Merced
	Hidrografía
	Red Vial

ANTECEDENTES DEL TÍTULO

AÑO DE RADICACIÓN	:1911
SUPERFICIE ORIGINAL (Hás.)	:40
LEY DE DIVISIÓN DE LA COMUNIDAD	:4.111
HIJUELAS RESULTANTES DE LA DMISIÓN	:3,0
SUPERFICIE EN MOSAICO PREDIAL (Hás.)	:67,9

TIERRAS PERDIDAS DEL TÍTULO DE MERCED

SUPERFICIE PERDIDA (Hás.)	:47,2
PORCENTAJE DEL T.M.	:69,4%

ACTUALES OCUPANTES DE LAS TIERRAS PERDIDAS DEL TÍTULO DE MERCED

Nº PARTICULARES :3

BAIPRESAS FORESTALES :1-

OBSERVACIONES

Mapa/Ficha 391

COMUNIDAD MAPUCHE JUAN PUNALEF
 TITULO DE MERCED N° 2036
 LUGAR LLAULLAHUE
 COMUNA VILLARRICA
 PROVINCIA CAUTIN
 IX REGION DE LA ARAUCANIA

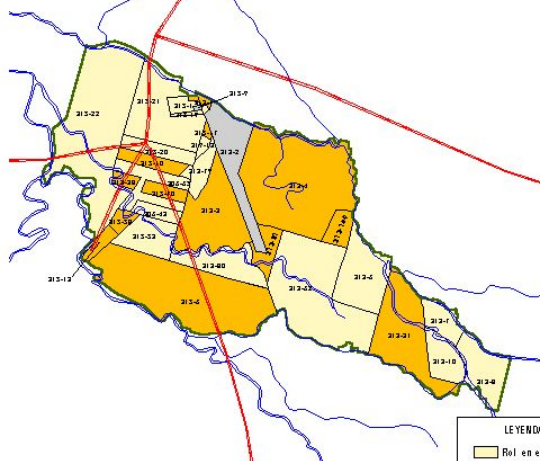

LEYENDA

	Rel. en el T.M.
	Propiedad Particular
	Propiedad Forestal
	Propiedad Fiscal
	Sin Información
	Rel. Propiedad
	Título de Merced
	Hidrografía
	Red Vial



Escala 1:23.000

ANTECEDENTES DEL TÍTULO

AÑO DE RADICACIÓN	:1911
SUPERFICIE ORIGINAL (Hás.)	:618
LEY DE DIVISIÓN DE LA COMUNIDAD	:4.111
HIJUELAS RESULTANTES DE LA DMISIÓN	:33,0
SUPERFICIE EN MOSAICO PREDIAL (Hás.)	:59,6,0

TIERRAS PERDIDAS DEL TÍTULO DE MERCED

SUPERFICIE PERDIDA (Hás.)	:284,8
PORCENTAJE DEL T.M.	:47,8%

ACTUALES OCUPANTES DE LAS TIERRAS PERDIDAS DEL TÍTULO DE MERCED

N° PARTICULARES :14

BA PRESA FORESTALES :-

OBSERVACIONES

Mapa/Ficha 392

COMUNIDAD MAPUCHE MARIANO JARAMILLO
 TITULO DE MERCED N° 2039
 LUGAR LEFUN
 COMUNA VILLARRICA
 PROVINCIA CAUTIN
 IX REGION DE LA ARAUCANIA

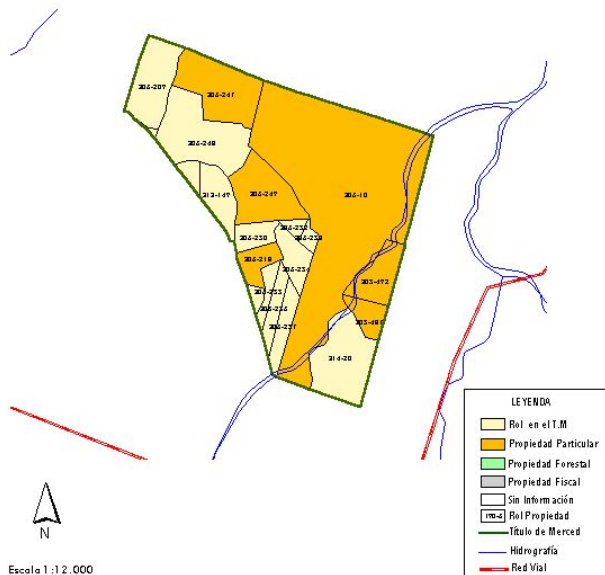

Escala 1 : 12.000

ANTECEDENTES DEL TÍTULO

AÑO DE RADICACIÓN	:1911
SUPERFICIE ORIGINAL (Hás.)	:120
LEY DE DIVISIÓN DE LA COMUNIDAD	:4.111
HIJUELAS RESULTANTES DE LA DMISIÓN	:14,0
SUPERFICIE EN MOSAICO PREDIAL (Hás.)	:119,3

TIERRAS PERDIDAS DEL TÍTULO DE MERCED

SUPERFICIE PERDIDA (Hás.)	:76,6
PORCENTAJE DEL T.M.	:64,3%

ACTUALES OCUPANTES DE LAS TIERRAS PERDIDAS DEL TÍTULO DE MERCED

N° PARTICULARES :6

BA PRESAS FORESTALES :1

OBSERVACIONES

Mapa/Ficha 393

COMUNIDAD MAPUCHE JUAN QUILACAN
 TITULO DE MERCED N° 2093
 LUGAR QUENILELFI
 COMUNA VILLARRICA
 PROVINCIA CAUTIN
 IX REGION DE LA ARAUCANIA

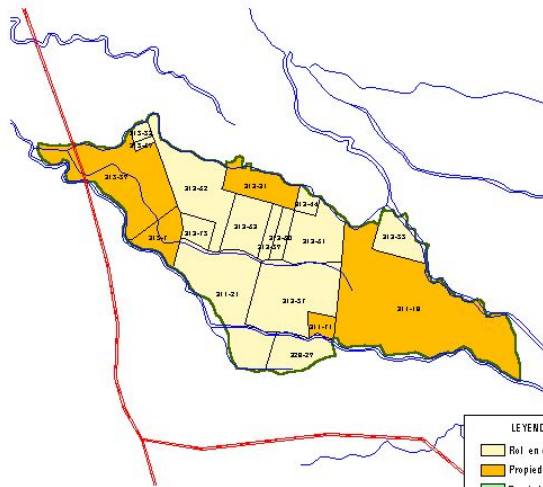

N
 Escala 1:18.000

ANTECEDENTES DEL TÍTULO

AÑO DE RADICACIÓN	:1911
SUPERFICIE ORIGINAL (Hás.)	:203
LEY DE DIVISIÓN DE LA COMUNIDAD	:4.111
HIJUELAS RESULTANTES DE LA DMISIÓN	:17,0
SUPERFICIE EN MOSAICO PREDIAL (Hás.)	:260,3

TIERRAS PERDIDAS DEL TÍTULO DE MERCED

SUPERFICIE PERDIDA (Hás.)	:124,3
PORCENTAJE DEL T.M.	:47,7%

ACTUALES OCUPANTES DE LAS TIERRAS PERDIDAS DEL TÍTULO DE MERCED

N° PARTICULARES :5

BAIPRESAS FORESTALES :-

OBSERVACIONES

El Rol 311-18 ubicado dentro del T.M., se encuentra incorporado al predio Quilacón Santa Celma de 71,5 hectáreas de propiedad de la Agrícola y Ganadera Chauna Ltda. Los Roles 313-31, 315-59, 315-7 forman parte de los predios Los Matenes, Entre Ríos y fundo Futacoyan Ltda.

Mapa/Ficha 394

COMUNIDAD MAPUCHE ASENCIO ORREGO POR SU ESPOSA J. M. ALIANTI
 TITULO DE MERCED N° 2175
 LUGAR LLJU-LLJU
 COMUNA VILLARRICA
 PROVINCIA CAUTIN
 IX REGION DE LA ARAUCANIA



Escala 1 : 6.000

LEYENDA

	Rel. en el T.M
	Propiedad Particular
	Propiedad Forestal
	Propiedad Fiscal
	Sin Información
	Rel Propiedad
	Título de Merced
	Hidrografía
	Red Vial

ANTECEDENTES DEL TÍTULO

AÑO DE RADICACIÓN	:1911
SUPERFICIE ORIGINAL (Hés.)	:30
LEY DE DIVISIÓN DE LA COMUNIDAD	:4.111
HIJUELAS RESULTANTES DE LA DMISIÓN	:1,0
SUPERFICIE EN M.O.SAICO PREDIAL (Hés.)	:59,7

TIERRAS PERDIDAS DEL TÍTULO DE MERCED

SUPERFICIE PERDIDA (Hés.)	:59,7
PORCENTAJE DEL T.M.	:100,0%

ACTUALES OCUPANTES DE LAS TIERRAS PERDIDAS DEL TÍTULO DE MERCED

N° PARTICULARES :1

BA PRESA FORESTALES :-

OBSERVACIONES

Las tierras del T.M. se encuentran incorporadas al Fundo Santa Selma de 147,6 hectáreas (Rol 337-16).

Mapa/Ficha 395

COMUNIDAD MAPUCHE MANUEL CATRIMAN
 TITULO DE MERCED Nº 2203
 LUGAR PUYECO
 COMUNA VILLARRICA
 PROVINCIA CAUTIN
 IX REGION DE LA ARAUCANIA

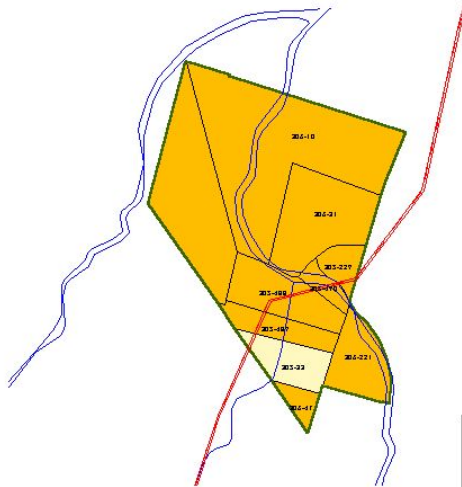

Escala 1 : 12.000

LEYENDA	
	Rol en el T.M
	Propiedad Particular
	Propiedad Forestal
	Propiedad Fiscal
	Sin Información
	Rol Propiedad
	Título de Merced
	Hidrografía
	Red Vial

ANTECEDENTES DEL TÍTULO

AÑO DE RADICACIÓN	:1911
SUPERFICIE ORIGINAL (Hás.)	:67
LEY DE DIVISIÓN DE LA COMUNIDAD	:4.111
HIJUELAS RESULTANTES DE LA DMISIÓN	:10,0
SUPERFICIE EN MOSAICO PREDIAL (Hás.)	:46,2

TIERRAS PERDIDAS DEL TÍTULO DE MERCED

SUPERFICIE PERDIDA (Hás.)	:43,6
PORCENTAJE DEL T.M.	:94,3%

ACTUALES OCUPANTES DE LAS TIERRAS PERDIDAS DEL TÍTULO DE MERCED

Nº PARTICULARES :8

BA PRESAS FORESTALES :-

OBSERVACIONES

El Rol 306-10 del T.M. forman parte del fundo Lefún, Villarrica.

Mapa/Ficha 396

COMISIÓN VERDAD HISTÓRICA Y NUEVO TRATO

COMUNIDAD MAPUCHE JUAN RAYINAHUEL
 TITULO DE MERCED Nº 2217
 LUGAR AZQUICO
 COMUNA VILLARRICA
 PROVINCIA CAUTIN
 IX REGION DE LA ARAUCANIA



N
 Escala 1 : 16.000

LEYENDA	
	Rol en el T.M
	Propiedad Particular
	Propiedad Forestal
	Propiedad Fiscal
	Sin Información
	Rol Propiedad
	Título de Merced
	Hidrografía
	Red Vial

ANTECEDENTES DEL TÍTULO

AÑO DE RADICACIÓN	:1911
SUPERFICIE ORIGINAL (Hás.)	:200
LEY DE DIVISIÓN DE LA COMUNIDAD	:4.111
HIJUELAS RESULTANTES DE LA DMISIÓN	:22,0
SUPERFICIE EN MOSAICO PREDIAL (Hás.)	:155,5

TIERRAS PERDIDAS DEL TÍTULO DE MERCED

SUPERFICIE PERDIDA (Hás.)	:2,6
PORCENTAJE DEL T.M.	:1,7%

ACTUALES OCUPANTES DE LAS TIERRAS PERDIDAS DEL TÍTULO DE MERCED

Nº PARTICULARES :1

BA PRESAS FORESTALES :-

OBSERVACIONES

Las tierras del Rol 1170-1 06 forman parte de la parcela CORA Nº13, del sector Azquico.

Mapa/Ficha 397

COMUNIDAD MAPUCHE IGNACIO COÑUEN
 TITULO DE MERCED Nº 2243
 LUGAR HUALAPULLI
 COMUNA VILLARRICA
 PROVINCIA CAUTIN
 IX REGION DE LA ARAUCANIA

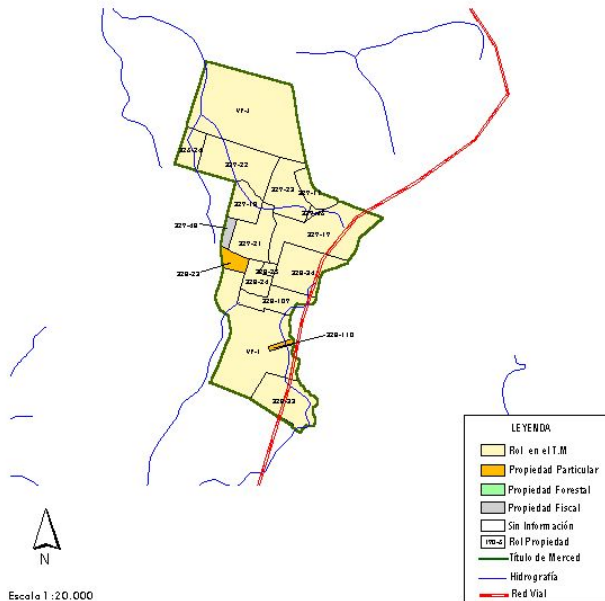

Escala 1 :20.000

ANTECEDENTES DEL TÍTULO

AÑO DE RADICACIÓN	:1912
SUPERFICIE ORIGINAL (Hás.)	:214
LEY DE DIVISIÓN DE LA COMUNIDAD	:4.111
HIJUELAS RESULTANTES DE LA DMSIÓN	:22,0
SUPERFICIE EN MOSAICO PREDIAL (Hás.)	:208,1

TIERRAS PERDIDAS DEL TÍTULO DE MERCED

SUPERFICIE PERDIDA (Hás.)	:5,2
PORCENTAJE DEL T.M.	:2,5%

ACTUALES OCUPANTES DE LAS TIERRAS PERDIDAS DEL TÍTULO DE MERCED

Nº PARTICULARES :2

BA P RESA FORESTALES :1-

OBSERVACIONES

Mapa/Ficha 398

COMUNIDAD MAPUCHE IGNACIO NAHUELPANG
 TITULO DE MERCED Nº 2258
 LUGAR LIUMALLA
 COMUNA VILLARRICA
 PROVINCIA CAUTIN
 IX REGION DE LA ARAUCANIA

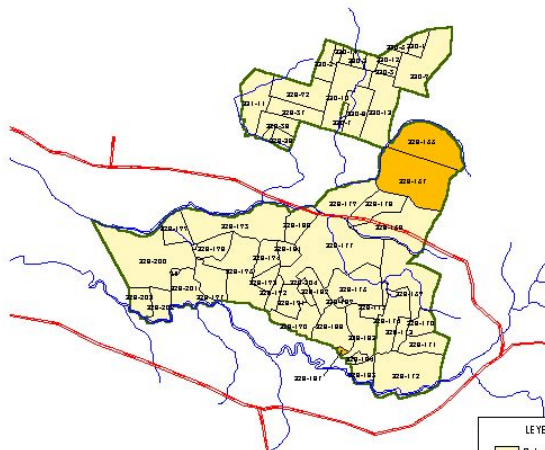

Escala 1:43.000

ANTECEDENTES DEL TÍTULO

AÑO DE RADICACIÓN	:1912
SUPERFICIE ORIGINAL (Hés.)	:1230
LEY DE DIVISIÓN DE LA COMUNIDAD	:12.729
HIJUELAS RESULTANTES DE LA DMISIÓN	:39,0
SUPERFICIE EN MOSAICO PREDIAL (Hés.)	:1.632,5

TIERRAS PERDIDAS DEL TÍTULO DE MERCED

SUPERFICIE PERDIDA (Hés.)	:146,1
PORCENTAJE DEL T.M.	:8,9%

ACTUALES OCUPANTES DE LAS TIERRAS PERDIDAS DEL TÍTULO DE MERCED

Nº PARTICULARES :3

BAIPRESAS FORESTALES :1-

OBSERVACIONES

Mapa/Ficha 399

COMUNIDAD MAPUCHE PEDRO ANCALEF
 TITULO DE MERCED N° 2327
 LUGAR PUTUE
 COMUNA VILLARRICA
 PROVINCIA CAUTIN
 IX REGION DE LA ARAUCANIA

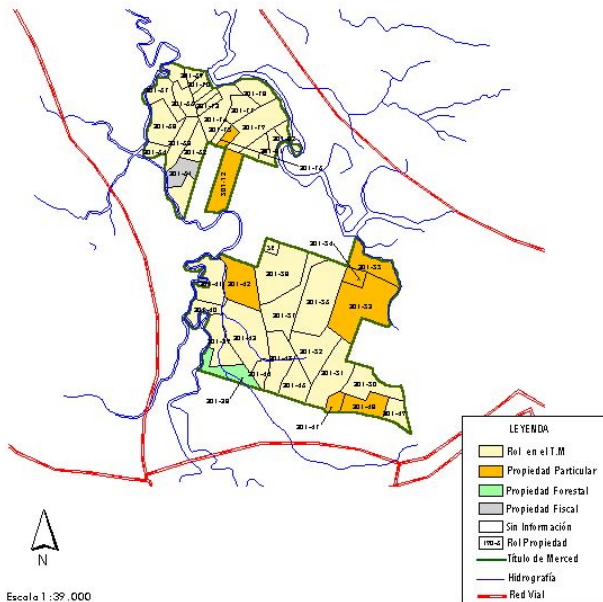

Escala 1:39.000

ANTECEDENTES DEL TÍTULO

AÑO DE RADICACIÓN	:1912
SUPERFICIE ORIGINAL (Hás.)	:867,3
LEY DE DIVISIÓN DE LA COMUNIDAD	:17.729
HIJUELAS RESULTANTES DE LA DIVISIÓN	:45,0
SUPERFICIE EN MOSAICO PREDIAL (Hás.)	:876,9

TIERRAS PERDIDAS DEL TÍTULO DE MERCED

SUPERFICIE PERDIDA (Hás.)	:213,8
PORCENTAJE DEL T.M.	:24,4%

ACTUALES OCUPANTES DE LAS TIERRAS PERDIDAS DEL TÍTULO DE MERCED

N° PARTICULARES :8

BA PRESA FORESTALES :1

OBSERVACIONES

Las tierras del Rol 301-12 forman parte del predio El Refugio de 67,24 hectáreas. El Rol 301-42 se presume mapuche, aunque los apellidos son españoles.
 El Rol 301-48 pertenecen a Forestal Mininco S.A.

Mapa/Ficha 400

COMISIÓN VERDAD HISTÓRICA Y NUEVO TRATO